



Laudo de Avaliação Bens e Sugestão de Valores

Iporã-PR

A Senhora LELIA MARIA DE PAULA LENZ CÉSAR, CPF: 839.225.129-68, Leiloeiro(a) Oficial na forma do Decreto n.º 21.981/32, com registro na **JUCEPAR** sob o n.º 630, endereço profissional na Av. Vicente Machado n.º 1187 – apto 31, Batel - Curitiba – PR - CEP: 80420-011, Celular (41) 999728211, e-mail: leliacesar@yahoo.com.br, Site: www.lelialenz.com.br, juntamente com a comissão especial formada pelos servidores: Janaina Bergamin Pereira, Rodrigo Wesley Montoro, Danilo Cavalcante Cruz, nomeados pela Portaria 094/2025, conforme dispõem os art. 31 e art. 76 da Lei Federal 14.133 de 2021, vem por meio deste apresentar laudo de avaliações dos bens que serão levados a Hasta Pública (leilão), avaliação realizadas em 21 de maio de 2025, conforme informações fornecidas pela contratante.

As avaliações têm como base o know-how (experiência) adquirido por este leiloeiro a mais de 25 anos, considerando o estado de conservação dos bens, a viabilidade de disputa e a atratividade do leilão. Nos leilões os bens são arrematados no estado em que se apresentam, não se configura então relação de consumo, nem pode haver alegação por parte do arrematante em relação ao leiloeiro ou comitente de vício redibitório (vício oculto que apartaria o consumidor para ser restituído pelo comitente dos valores gastos por esse defeito). Em se tratando de veículos automotores na condição de baixados ou motor inservível, só poderão ser vendidos a empresa de desmonte e reaproveitamento de peças conforme dispõem a lei Federal n.º 12.977/2014 e Resolução n.º 611/2016 – CONTRAN. Tal fato tem implicação direta no valor desta avaliação, uma vez que, o bem é entregue no estado em que se encontra.

O avaliador não tem interesse, direto ou indireto, nas companhias envolvidas ou na operação, bem como não há qualquer outra circunstância relevante que possa caracterizar conflito de interesses.

No melhor conhecimento e crédito dos avaliadores, as análises, opiniões e conclusões expressas no presente trabalho são baseadas em dados, diligência, pesquisas e levantamentos verdadeiros e corretos.

Em anexo (anexo I), está relacionado os bens, as informações e descrições deles, junto com as fotografias e avaliações.

Curitiba/PR, 27 de maio de 2024

LELIA MARIA DE PAULA LENZ CÉSAR
JUCEPAR sob o n.º 630

Rodrigo Wesley Montoro

Danilo Cavalcante Cruz

Janaina Bergamin Pereira



Lélia Lenz César
Leilões

LT	DESCRIÇÃO	AVALIAÇÃO
1.	<p>Marca/Modelo: SUNDOWN/HUNTER 90 (baixada) Ano de fabricação/modelo: 2006/2006 Combustível: GASOLINA Cor: PRETA Placa: ANX-9710 Renavam: 00890443858 Descrição do Bem (leiloeiro): Em bom estado</p> 	<p>R\$ 200,00</p>
2.	<p>Marca/Modelo: GM/KADETT IPANEMA GL Ano de fabricação/modelo: 1996/1997 Combustível: GASOLINA Cor: BRANCA Placa: AGQ-0730 RENAVAM: 00665442955 Situação do veículo: BAIXADO Descrição do Bem (leiloeiro): Em ruim estado, com motor e cambio.</p> <p>Marca/Modelo: FIAT/UNO MILLE FIRE Ano de fabricação/modelo: 2001/2002 Combustível: GASOLINA Cor: BRANCA Placa: AAV-0045 RENAVAM: 0077101989-0 Situação do veículo: BAIXADO Descrição do Bem (leiloeiro): Em ruim estado, com motor e cambio</p> 	<p>R\$ 500,00</p>



Lélia Lenz César
Leilões





Lélia Lenz César
Leilões

Marca/Modelo: RENAULT/MASTER ALLT AMB1

Ano de fabricação/modelo: 2015/2016

Combustível: DIESEL

Cor: BRANCA

Placa: AZN-1B59

RENAVAM: 01045637928

Situação do veículo: BAIXADO

Descrição do Bem (leiloeiro): Em ruim estado, com motor desmontado.



3.

RS 1.800,00



Lélia Lenz César
Leilões

Marca/Modelo: RENAULT/CLIO AUT 16 16VH

Ano de fabricação/modelo: 2006/2007

Combustível: ALCOOL/GASOLINA

Cor: BRANCA

Placa: AOB-3G94

RENAVAM: 00895046784

Descrição do Bem (leiloeiro): Interna e externa em bom estado, avarias na lataria, pneus em ruim estado. Não foi possível avaliar as condições de funcionamento e demais defeitos, podendo estar faltando peças



4.

R\$ 3.400,00





Lélia Lenz César
Leilões

Marca/Modelo: GM/MERIVA JOY
Ano de fabricação/modelo: 2006/2007
Combustível: ALCOOL/GASOLINA
Cor: PRATA
Placa: HGR-6G39
RENAVAM: 00895005735

Descrição do Bem (leiloeiro): Interna e externa em bom estado, pintura desgastada, pneus em regular estado. Não foi possível avaliar as condições de funcionamento e demais defeitos, podendo estar faltando peças



5.

R\$ 5.000,00





Lélia Lenz César
Leilões

Marca/Modelo: FIAT/UNO MILLE FIRE FLEX

Ano de fabricação/modelo: 2007/2008

Combustível: ALCOOL/GASOLINA

Cor: BRANCA

Placa: ACT-8444

RENAVAM: 00928665291

Descrição do Bem (leiloeiro): Interna e externa em bom estado, pneus em ruim estado. Não foi possível avaliar as condições de funcionamento e demais defeitos, podendo estar faltando peças



6.

R\$ 6.000,00



Lélia Lenz César
Leilões

Marca/Modelo: FIAT/UNO MILLE FIRE FLEX

Ano de fabricação/modelo: 2007/2008

Combustível: ALCOOL/GASOLINA

Cor: BRANCA

Placa: ACT-7776

RENAVAM: 00928665305

Descrição do Bem (leiloeiro): Interna e externa em bom estado, pneus em ruim estado, parou com problema de motor. Não foi possível avaliar as condições de funcionamento e demais defeitos, podendo estar faltando peças



7.

R\$ 6.000,00



Lélia Lenz César
Leilões

Marca/Modelo: FIAT/STRADA FIRE CE FLEX

Ano de fabricação/modelo: 2010/2011

Combustível: ALCOOL/GASOLINA

Cor: BRANCA

Placa: ATL-8317

RENAVAM: 00273885537

Capacidade de Passageiros: 2

Carroceria: ABERTA/CABINE ESTENDIDA

Descrição do Bem (leiloeiro): Interna em ruim estado, externa em regular estado, pneus ruins, para-brisa trincado, avarias na lataria. Não foi possível avaliar as condições de funcionamento e demais defeitos, podendo estar faltando peças.



8.

RS 12.000,00



Lélia Lenz César
Leilões

Marca/Modelo: VW/PARATI 1.6

Ano de fabricação/modelo: 2011/2011

Combustível: ALCOOL/GASOLINA

Cor: BRANCA

Placa: AUP-0571

RENAVAM: 00370998472

Descrição do Bem (leiloeiro): Interna e externa em regular estado, pneus em ruim estado (faltado roda e pneu). Não foi possível avaliar as condições de funcionamento e demais defeitos, podendo estar faltando peças

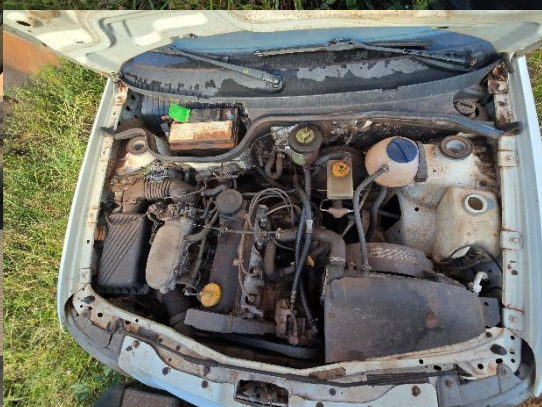

9.

RS 12.000,00



Lélia Lenz César
Leilões

Marca/Modelo: VW/GOL 1.0 GIV

Ano de fabricação/modelo: 2012/2013

Combustível: ALCOOL/GASOLINA

Cor: BRANCA

Placa: AVN-2757

RENAVAM: 00471064874

Descrição do Bem (leiloeiro): Interna e externa em bom estado, pneus em bom estado, vidro dianteiro quebrado. Não foi possível avaliar as condições de funcionamento e demais defeitos, podendo estar faltando peças



10.

R\$ 8.000,00



Lélia Lenz César
Leilões

Marca/Modelo: FIAT/STRADA WORKING

Ano de fabricação/modelo: 2012/2013

Combustível: ALCOOL/GASOLINA

Cor: BRANCA

Placa: AWM-5A16

RENAVAM: 00508096391

Espécie/Tipo: CARGA / CAMINHONETE

Descrição do Bem (leiloeiro): Interna e externa em regular estado, com avarias na tampa traseira, pneus em regular estado. Não foi possível avaliar as condições de funcionamento e demais defeitos, podendo estar faltando peças



11.

RS 18.000,00



Lélia Lenz César
Leilões

Marca/Modelo: CHEVROLET/ONIX 1.0MT LT

Ano de fabricação/modelo: 2014/2014

Combustível: ALCOOL/GASOLINA

Cor: BRANCA

Placa: AYB-2F90

RENAVAM: 00995498954

Descrição do Bem (leiloeiro): Interna e externa em bom estado, pneus em ruim estado, parou com problema de motor. Não foi possível avaliar as condições de funcionamento e demais defeitos, podendo estar faltando peças



12.

RS 17.000,00



Lélia Lenz César
Leilões

Marca/Modelo: FIAT/PALIO FIRE
Ano de fabricação/modelo: 2014/2015
Combustível: ALCOOL/GASOLINA
Cor: BRANCA
Placa: AYX-0778
RENAVAM: 01022471365

Descrição do Bem (leiloeiro): Interna e externa em bom estado, para-choque dianteiro quebrado, pneus em regular estado, retrovisor direito quebrado. Não foi possível avaliar as condições de funcionamento e demais defeitos, podendo estar faltando peças



13.

RS 12.600,00



Lélia Lenz César
Leilões

Marca/Modelo: FIAT/STRADA WORKING

Ano de fabricação/modelo: 2014/2015

Combustível: ALCOOL/GASOLINA

Cor: BRANCA

Placa: AYX-0769

Espécie/Tipo: CARGA / CAMINHONETE

RENAVAM: 01022347397

Descrição do Bem (leiloeiro): Interna e externa em regular estado, avarias na lataria e lanternas traseiras, pneus em ruim estado. Não foi possível avaliar as condições de funcionamento e demais defeitos, podendo estar faltando peças



14.

RS 20.000,00



Lélia Lenz César
Leilões

Marca/Modelo: VW/GOL SPECIAL MB

Ano de fabricação/modelo: 2015/2016

Combustível: ALCOOL/GASOLINA

Cor: BRANCA

Placa: BAI-1787

RENAVAM: 01078280140

Descrição do Bem (leiloeiro): Interna e externa em ruim estado, pneus em ruim estado, veículo com avarias. Não foi possível avaliar as condições de funcionamento e demais defeitos, podendo estar faltando peças.

RECALL PENDENTE



15.

R\$ 5.000,00



Lélia Lenz César
Leilões

Marca/Modelo: VW/NOVO VOYAGE TL MBV

Ano de fabricação/modelo: 2017/2018

Combustível: ALCOOL/GASOLINA

Cor: BRANCA

Placa: BCH-4049

RENAVAM: 01158933441

Descrição do Bem (leiloeiro): Interna e externa em bom estado, pneus em bom estado, para-choque dianteiro quebrado. Não foi possível avaliar as condições de funcionamento e demais defeitos, podendo estar faltando peças



16.

RS 26.000,00



Lélia Lenz César
Leilões

Marca/Modelo: FIAT/DUCATO MULT JAEDI T

Ano de fabricação/modelo: 2006/2007

Combustível: DIESEL

Cor: BRANCA

Placa: ASO-2313

RENAVAM: 00925036749

Espécie/Tipo: PASSAGEIRO / MICRO ONIBUS

Capacidade de Passageiros: 17

Descrição do Bem (leiloeiro): Interna em regular estado, externa em bom estado, pneus em regular estado, funcionando. Não foi possível avaliar as condições de funcionamento e demais defeitos, podendo estar faltando peças



17.

RS 12.000,00



Lélia Lenz César
Leilões

Marca/Modelo: IMP/M.BENZ OF 1620

Ano de fabricação/modelo: 1995/1995

Combustível: DIESEL

Cor: BRANCA

Placa: LAU-2932

RENAVAM: 00640993745

Espécie/Tipo: ESPECIAL / ONIBUS

Capacidade de Passageiros: 20

Descrição do Bem (leiloeiro): Em regular estado, carroceria cortada (regularização por conta do arrematante), pneus em ruim estado. Não foi possível avaliar as condições de funcionamento e demais defeitos, podendo estar faltando peças



18.

RS 3.000,00



Lélia Lenz César
Leilões

Marca/Modelo: SCANIA/K112 CL
Ano de fabricação/modelo: 1990/1990
Combustível: DIESEL
Cor: BRANCA
Placa: BTS-6256
RENAVAM: 00428094651
Espécie/Tipo: PASSAGEIRO / ONIBUS
Capacidade de Passageiros: 46
Descrição do Bem (leiloeiro): Interna e externa em regular estado, pneus em ruim estado, funcionando. Não foi possível avaliar as condições de funcionamento e demais defeitos, podendo estar faltando peças



19.

RS 20.000,00



Lélia Lenz César
Leilões

Marca/Modelo: M.BENZ/MPOLO VIALE U

Ano de fabricação/modelo: 2007/2007

Combustível: DIESEL

Cor: AZUL

Placa: DPF-1731

RENAVAM: 00917952693

Espécie/Tipo: PASSAGEIRO / ONIBUS

Capacidade de Passageiros: 31

Descrição do Bem (leiloeiro): Interna e externa em ruim estado, pneus ruins, sem motor e câmbio, pneus ruins. Não foi possível avaliar as condições de funcionamento e demais defeitos, podendo estar faltando peças.



20.

R\$ 2.000,00



Lélia Lenz César
Leilões

Marca/Modelo: M.BENZ/MPOLO VIALE U

Ano de fabricação/modelo: 2007/2007

Combustível: DIESEL

Cor: AZUL

Placa: DPF-1723

RENAVAM: 00917949811

Espécie/Tipo: PASSAGEIRO / ONIBUS

Capacidade de Passageiros: 41

Descrição do Bem (leiloeiro): Interna em ruim estado, externa em regular estado, pneus ruins, motor desmontado. Não foi possível avaliar as condições de funcionamento e demais defeitos, podendo estar faltando peças



21.

RS 4.800,00



Lélia Lenz César
Leilões

Marca/Modelo: M.BENZ/MASC GRANMINI O

Ano de fabricação/modelo: 2009/2009

Combustível: DIESEL

Cor: AMARELA

Placa: ARP-3D78

RENAVAM: 00157508587

Espécie/Tipo: PASSAGEIRO / ONIBUS

Capacidade de Passageiros: 31

Descrição do Bem (leiloeiro): Interna em ruim estado, externa em regular estado, faltando vidros e para-brisa, motor desmontado, faltando cambio, pneus em ruim estado.



22.

R\$ 3.000,00



Lélia Lenz César
Leilões

Marca/Modelo: IVECO/CITYCLASS 70C16

Ano de fabricação/modelo: 2009/2009

Combustível: DIESEL

Cor: AMARELA

Placa: ARL-8023

RENAVAM: 00151694249

Capacidade de Passageiros: 24

Tipo/Espécie: ONIBUS / PASSAGEIRO

Descrição do Bem (leiloeiro): Em ruim estado, faltando diferencial e rodas traseiras, faltando cambio e cardã, motor desmontado. Não foi possível avaliar as condições de funcionamento e demais defeitos, podendo estar faltando peças



23.

RS 2.600,00



Lélia Lenz César
Leilões

Marca/Modelo: FORD/CARGO 2422 E

Ano de fabricação/modelo: 2007/2007

Combustível: DIESEL

Cor: AMARELA

Placa: ACT-8081

RENAVAM: 00942926056

Espécie/Tipo: CARGA / CAMINHAO

Carroceria: BASCULANTE

Descrição do Bem (leiloeiro): Interna e externa em regular estado, pneus bons, pneus traseiros ruins. Não foi possível avaliar as condições de funcionamento e demais defeitos, podendo estar faltando peças



24.

RS 100.000,00



Lélia Lenz César
Leilões

Marca/Modelo: TRATOR 4X2 MASSEY FERG. 250 XE

Ano de fabricação/modelo: 2006/2006

Combustível: DIESEL

Cor: VERMELHO

Descrição do Bem (leiloeiro): Em regular estado de conservação, pneus dianteiros em bom estado, pneus traseiros em regular estado. Não foi possível avaliar as condições de funcionamento e demais defeitos, podendo estar faltando peças.

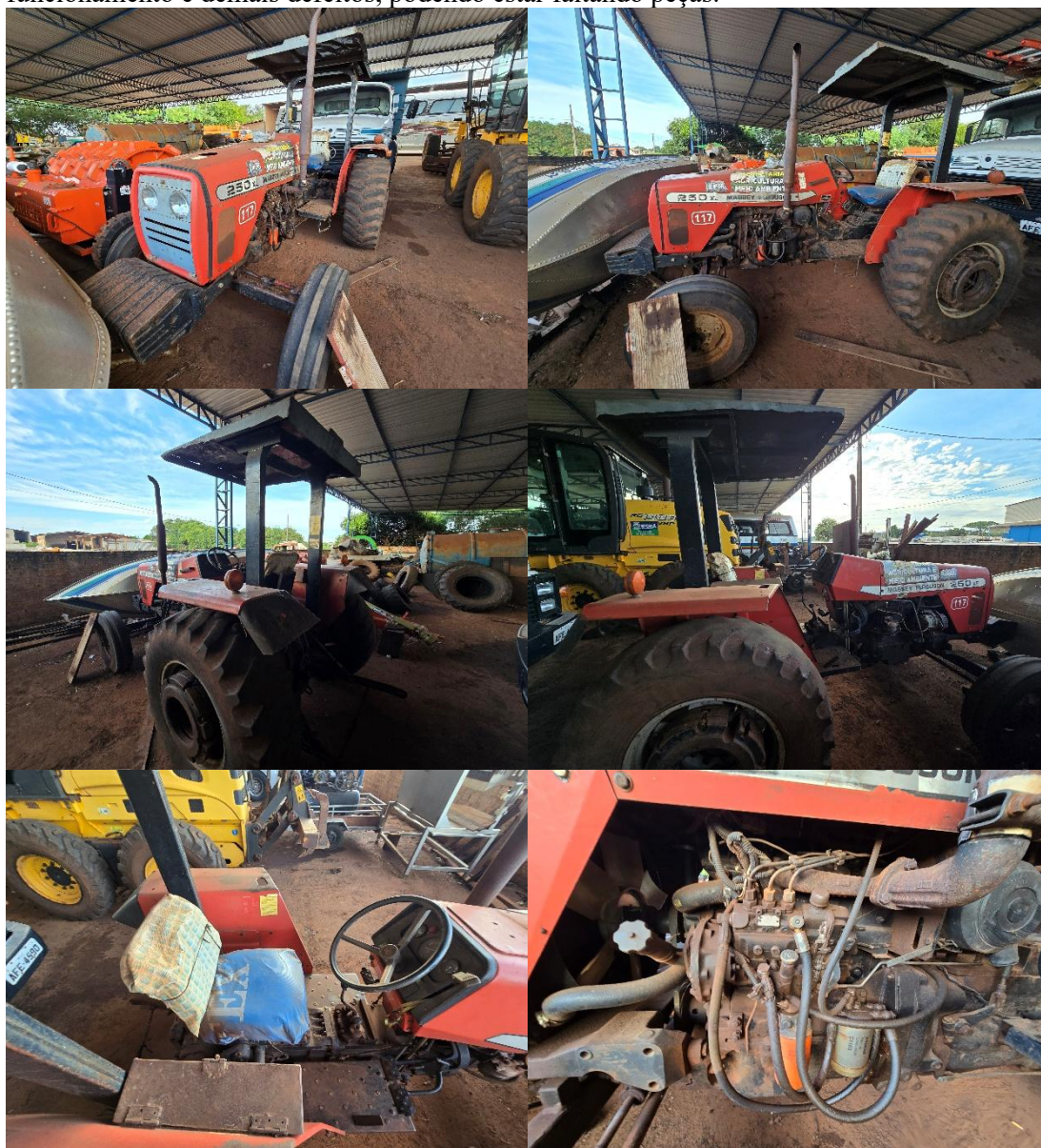

25.

RS 23.000,00



Lélia Lenz César
Leilões

Marca/Modelo: REBOQUE (NÃO DOCUMENTADO)

Descrição do Bem (leiloeiro): Sucata de reboque, em ruim estado.



26.

RS 500,00

Marca/Modelo: Mini trator com roçadeira Murray Trapp modelo 18,5 HP

Ano de fabricação/modelo:

Combustível: Gasolina

Cor: Preta

Descrição do Bem (leiloeiro): Em regular estado de conservação. Não foi possível avaliar as condições de funcionamento e demais defeitos, podendo estar faltando peças.



27.

RS 1.000,00



Lélia Lenz César
Leilões

Marca/Modelo: Retroescavadeira JCB –ano: 2011

Ano de fabricação/modelo: 2011

Combustível: DIESEL

Cor: AMARELO

CHASSIS: 9B9214T24BBDT4445

Descrição do Bem (leiloeiro): Em ruim estado, estrutura traseira cortada, faltando motor e transmissão.

28.



RS 2.000,00

Marca/Modelo: MASSEY FERGUSSO (SECATA)

Ano de fabricação/modelo: 2011

Combustível: DIESEL

Descrição do Bem (leiloeiro): Veiculo queimado.

29.



RS 4.000,00



Lélia Lenz César
Leilões



Marca/Modelo: Distribuidor Agrícola Lancer

Cor: Vermelho

Descrição do Bem (leiloeiro): Em regular estado. Não foi possível avaliar as condições de funcionamento e demais defeitos, podendo estar faltando peças.



30.

RS 500,00

Marca/Modelo: Roçadeira Hidráulico

Descrição do Bem (leiloeiro): Em ruim estado. Não foi possível avaliar as condições de funcionamento e demais defeitos, podendo estar faltando peças.





31.

RS 500,00





Lélia Lenz César
Leilões

32.	<p>Marca/Modelo: 3 Sucata de forrageira (ensiladeira) Descrição do Bem (leiloeiro): Itens em estado de sucata. Não foi possível avaliar as condições de funcionamento e demais defeitos, podendo estar faltando peças.</p> 	<p>RS 500,00</p>
33.	<p>Marca/Modelo: Tanque Sucção para dejetos 5.000 Litros Cor: Azul Descrição do Bem (leiloeiro): Em regular estado de conservação, pneus em regular estado. Não foi possível avaliar as condições de funcionamento e demais defeitos, podendo estar faltando peças.</p> 	<p>RS 1.000,00</p>



Lélia Lenz César
Leilões

34.	<p>Marca/Modelo: Triturador de Galhos Cor: Vermelho Descrição do Bem (leiloeiro): Em regular estado, pneus em ruim estado. Não foi possível avaliar as condições de funcionamento e demais defeitos, podendo estar faltando peças.</p> 	<p>RS 500,00</p>
35.	<p>Marca/Modelo: Equipamento para Frigorífico Descrição do Bem (leiloeiro): Equipamento diversos para frigorífico, novos (sem uso). Possui Lavadora de avental, sistema de contagem aérea, lavador de botas, curva motorizada, grampeadeira e etc.</p> 	<p>RS 180.000,00</p>



Lélia Lenz César
Leilões



Marca/Modelo: Sucata de Luminárias

Descrição do Bem (leiloeiro): Sucata de Luminarias e haste de postes, peso e quantidade não aferidos.



36.

R\$ 400,00



Lélia Lenz César
Leilões

37.	<p>Marca/Modelo: DATA DE TERRAS N° 13, DA Quadra n° 9-A com área de 450m2, matrícula 16.428</p> <p>Descrição do Bem (leiloeiro): DATA DE TERRAS N° 13, DA Quadra n° 9-A com área de 450m2, confrontações e limites descrito na matrícula 16.428 do R.I de Iporã.</p> 	RS 130.000,00
-----	--	----------------------